KNOL
MAKELAARDIJ

TE KOOP

Vijzelpad 7
Hattem

Alsjeblieft, de brochure

Veel lees- en kijkplezier toegewenst in deze brochure. Hier in vindt je onder andere:

- Fotoreportage met informatie
- Plattegronden
- Kadastrale kaart
- Lijst van roerende zaken
- Vragenlijst
- Belangrijke informatie
- Begrippen verklaard
- Over Knol Makelaardij

Vrijstaand wonen op een aantrekkelijke hoeklocatie met zonnige tuin! Vijzelpad 7 in Hattem is een vrijstaande woning met aangebouwde garage en is gelegen op de hoek van het Vijzelpad en de Oude Kerkweg. De achtertuin ligt pal op het zuiden en de tuin naast de woning ligt op het westen. Hier kun je op zomerse dagen dus heerlijk lang genieten van de zon.

Deze woning is gebouwd in 1980 en is volledig geïsoleerd. Schuin tegenover de woning heb je speelgelegenheid voor de (klein-)kinderen en je woont hier mooi centraal; binnen 10 minuten wandel je even naar de Albert Heijn.

Kenmerken

Woningtype	Vrijstaande woning
Inhoud	160 m³
Woonoppervlakte	110 m²
Perceeloppervlakte	337 m²
Bouwjaar	1980
Tuin	Zuid
Aantal slaapkamers	3
Verwarming	Remeha 2022
Energielabel	C

Begane grond

Entree, trapopgang naar de 1e verdieping, meterkast, toiletruimte met fonteintje, L-vormige woonkamer (ca. 33 m²) met houtkachel en schuifpui naar de achtertuin, werkplek en keuken met inductiekookplaat, afzuigkap, vaatwasser, magnetron, koelkast en boiler, doorgang naar de verwarmde garage. van ca. 18 m².

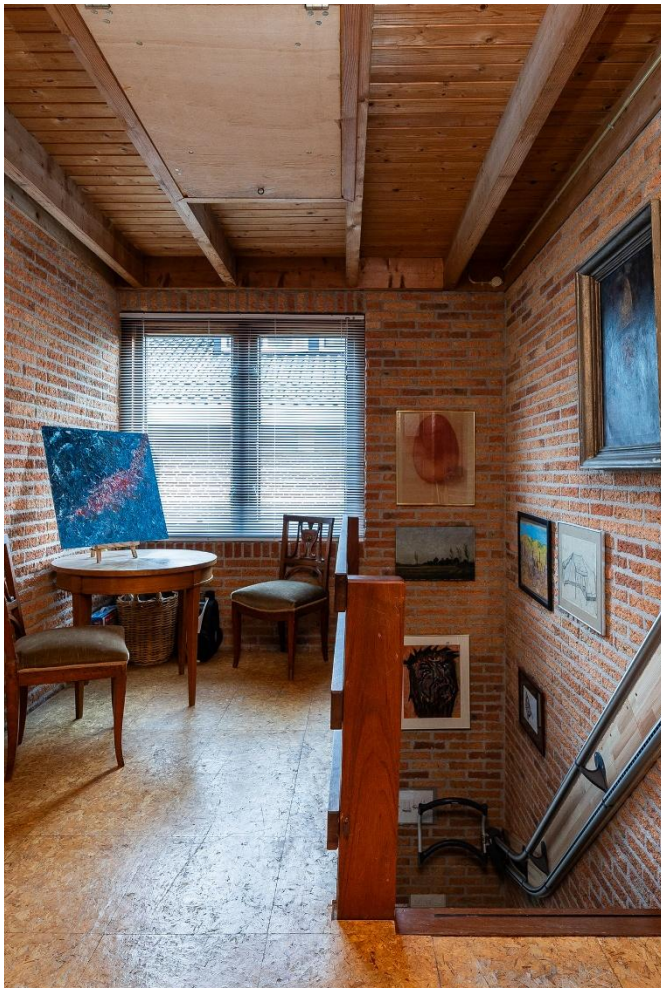

Verdiepingen

1e Verdieping: ruime overloop met vlizotrap naar de zolder, 3 slaapkamers (ca. 9, 11 en 17 m²) met dakkapellen, badkamer met dakkapel, toilet, wastafel en douchecabine.
2e Verdieping: via vlizotrap te bereiken bergzolder met dakraampje en cv-ketel (Remeha 2022).

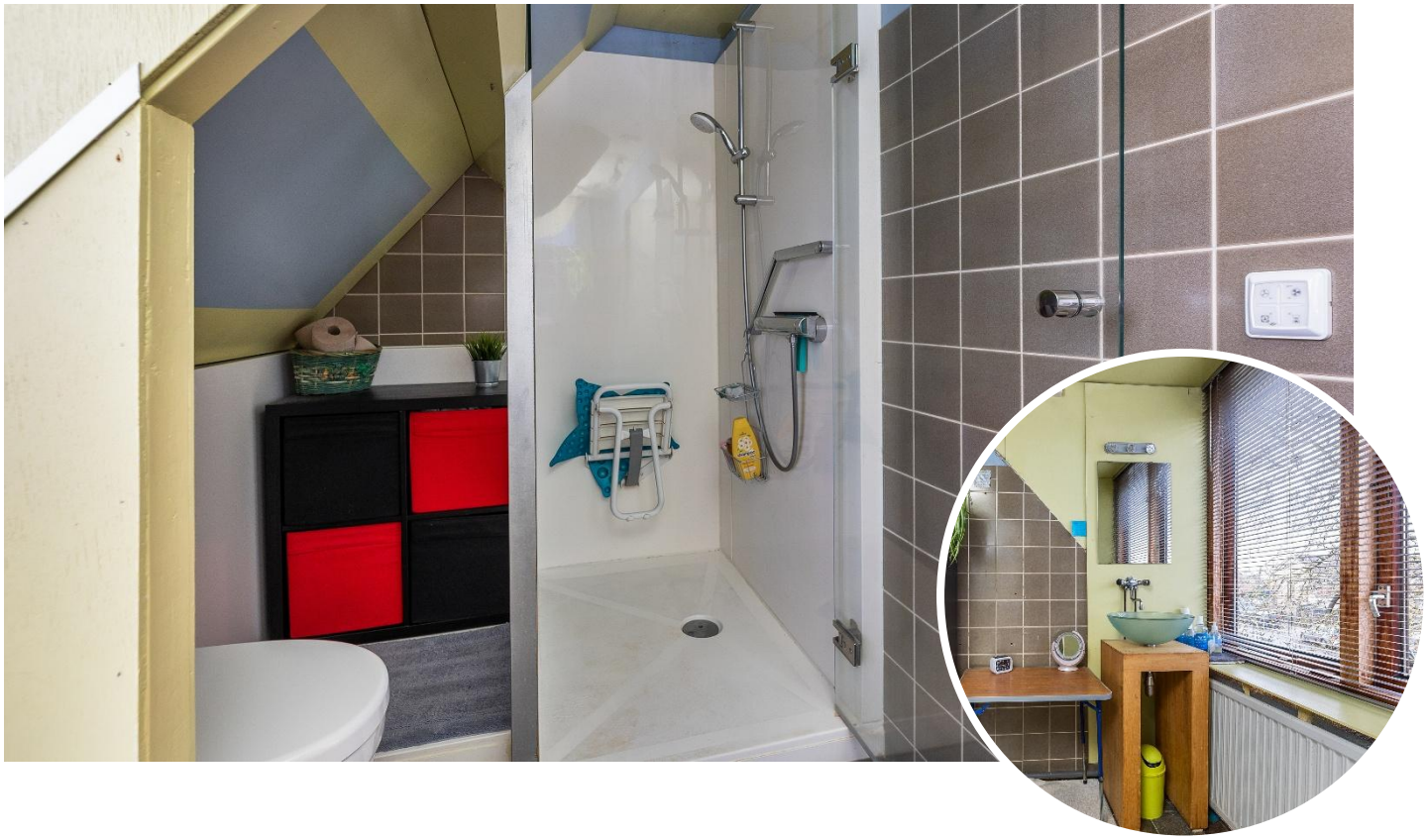

Buiten

Voor de garage heb je een oprit, maar er is ook een inrit gecreëerd vanaf de Oude Kerkweg; handig als je meerdere auto’s hebt. En er is zelfs een overkapping voor de caravan. Door die overkapping lijkt de achtertuin wat klein, maar wanneer je die overkapping even weg denkt, dan zul je zien dat je een verrassende tuin hebt met veel mogelijkheden. Zo is er bijvoorbeeld de mogelijkheid om een slaap- en badkamer op de begane grond te realiseren of er een fraaie siertuin van te maken met verschillende zitjes.

Algemeen

Vijzelpad 7 in Hattem is gebouwd in 1980 en is altijd bewoond geweest door de eerste eigenaren. De woning is tijdens de bouw voorzien van dak- en muurisolatie en op een later tijdstip is de dubbele beglazing geplaatst en in 2023 is de vloerisolatie aangebracht. Ook zijn er 4 zonnepanelen aanwezig. Je hebt een energielabel C.

Plattegrond
begane grond

Plattegrond
1e verdieping

Plattegrond
2e verdieping

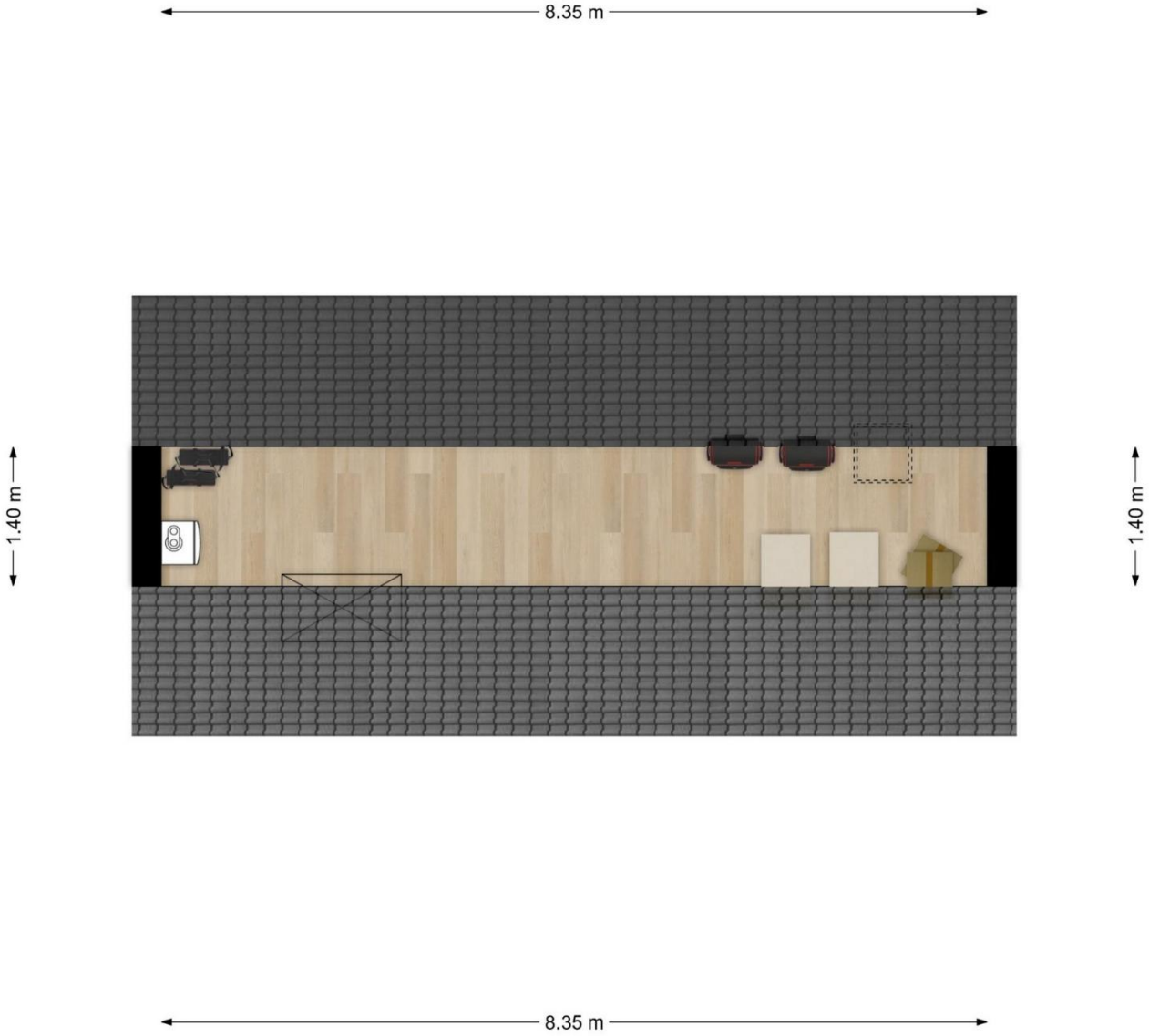

Kadastrale kaart

Kadastrale kaart

Uw referentie: Vijzelpad 7 Hattem

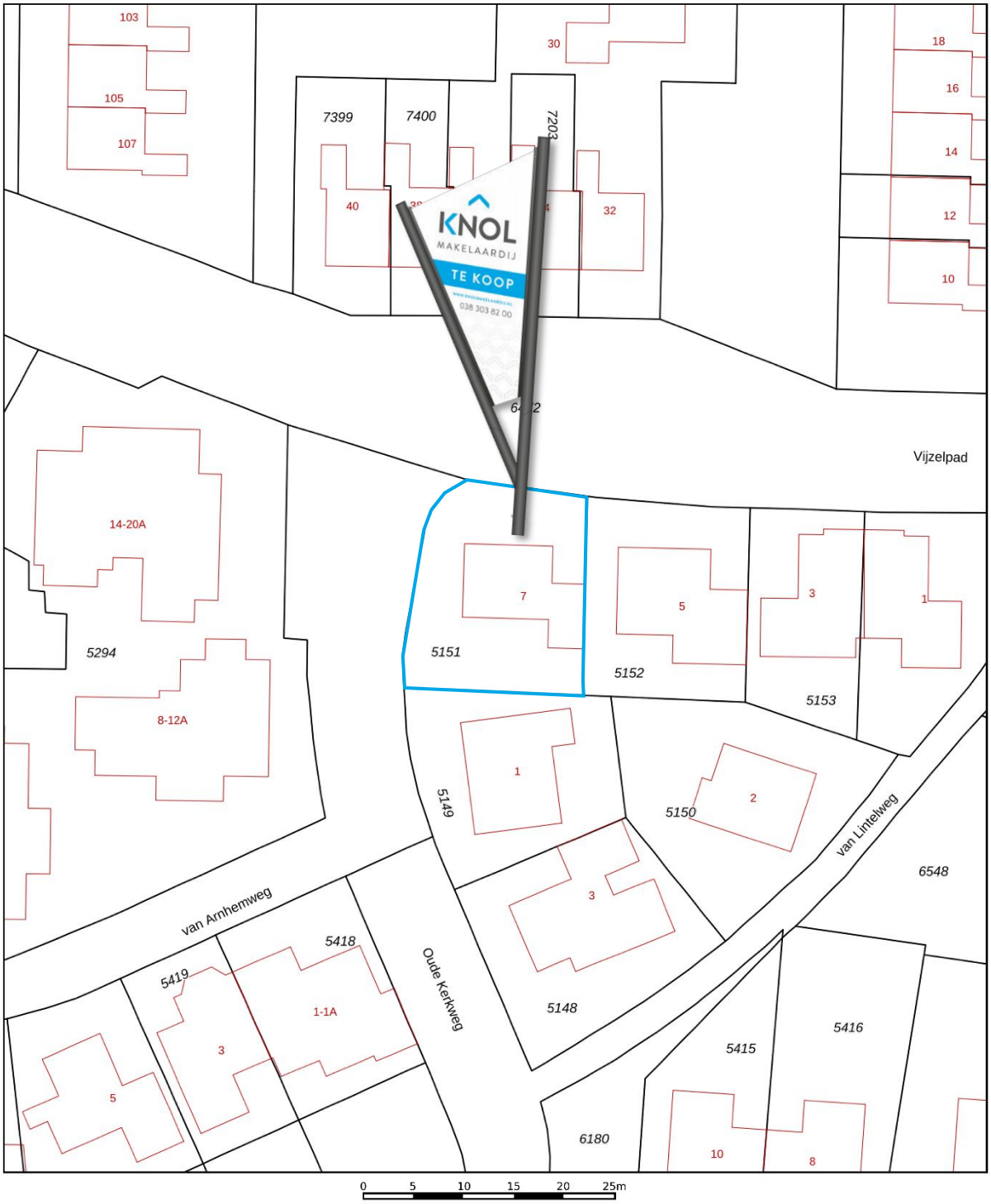

Deze kaart is noordgericht

12345 Perceelnummer

25 Huisnummer

Vastgestelde kadastrale grens

Voorlopige kadastrale grens

Administratieve kadastrale grens

Bebouwing

Schaal 1: 500

Kadastrale gemeente	Hattem
Sectie	D
Perceel	5151

kadaster

Voor een eensluidend uittreksel, geleverd op 13 oktober 2025
De bewaarder van het kadaster en de openbare registers

Aan dit uittreksel kunnen geen betrouwbare maten worden ontleend.
De Dienst voor het kadaster en de openbare registers behoudt zich de intellectuele eigendomsrechten voor, waaronder het auteursrecht en het databankenrecht.

Belangrijke informatie kopen en verkopen

Wij hopen jou door deze brochure een goed beeld te geven van het door ons te koop aangeboden object. Wil je een woning koper die te koop wordt aangeboden via bemiddeling door Knol Makelaardij, dan zijn onderstaande voorwaarden van toepassing.

De verstrekte informatie

De informatie in deze brochure is met zorg samengesteld. Wij kunnen echter geen aansprakelijkheid aanvaarden voor de juistheid van deze informatie. De informatie moet gezien worden als vrijblijvende aanbieding met uitnodiging om in onderhandeling te treden. Het woonoppervlak zoals vermeld in de verkoopuitingen wordt berekend volgens de branchbrede meetinstructie. Dit gebeurt zo zorgvuldig mogelijk. Je kunt echter aan de maten geen rechten ontlenen.

Meldingsplicht verkoper

Op grond van de wettelijke meldingsplicht van verkoper vragen wij de verkoper te melden wat voor jou als koper van belang kan zijn. Deze meldingen worden vastgelegd in een vragenlijst welke onderdeel is van deze brochure en ook toegevoegd wordt aan de koopakte. Op basis van deze informatie en wat zichtbaar is informeren wij je zo volledig mogelijk. Wij doen echter geen nader onderzoek naar zaken als vervuiling, ondergrondse tanks, toegepaste materialen of verbouw- of bestemmingsplanmogelijkheden. In dit kader wijzen wij je op de onderzoekplicht van koper.

Onderzoekplicht koper

De wettelijke onderzoekplicht van koper geeft aan dat de koper de verplichting heeft te beoordelen of de woning de eigenschappen bezit om te voldoen aan het gebruik dat koper voor ogen heeft. Het verdient aanbeveling om een (bouwkundige) deskundige in te schakelen. Indien koper niet besluit tot inschakelen van een deskundige komen de eventueel nadelige gevolgen hiervan volledig voor rekening van koper.

Asbest

Verkoper en makelaar kunnen geen garantie geven voor de afwezigheid van asbest. Soms is deze niet zichtbaar of niet bekend bij verkoper of makelaar, bijvoorbeeld omdat deze is weggewerkt achter een omtimmering. Indien verkoper op de hoogte is van de aanwezigheid van asbest, dan dient verkoper dat kenbaar te maken en dit zal in de koopovereenkomst vermeld worden.

Verklaring verkoper/aansprakelijkheid makelaar

Verkoper verklaart jegens zijn makelaar en de koper dat de informatielijst is aangepast aan de hem laatst bekende informatie en (voor zover verkoper bekend) volledig en naar waarheid is ingevuld. De makelaar aanvaardt geen aansprakelijkheid voor onjuiste of onvolledige invulling van de informatielijst.

Onderhandeling

Het is verstandig vooraf met ons contact op te nemen of jouw eigen makelaar in te schakelen wanneer je een bod wenst te doen. In jouw bod dien je alle voor jou belangrijke voorwaarden op te nemen. Deze voorwaarden dienen in de onderhandeling besproken te worden en er dient overeenstemming tussen partijen over deze voorwaarden te zijn. Deze voorwaarden worden in de koopovereenkomst vastgelegd. Je bent pas in onderhandeling wanneer de verkoper een tegenbod heeft gedaan. Het feit dat er een onderhandeling loopt, betekent niet dat andere gegadigden geen bod mogen uitbrengen.

Ontbindende voorwaarden

Bij het uitbrengen van jouw bod, kun je ook ontbindende voorwaarden opnemen, zoals het verkrijgen van een financiering. De koop kan dan ontbonden worden indien er binnen de overeengekomen termijn niet voldaan is aan uw voorwaarde. Over deze voorwaarden dient overeenstemming te zijn bereikt en zij dienen in de koopovereenkomst te worden opgenomen.

Koopakte en drie dagen bedenktijd

De koop komt juridisch tot stand wanneer deze vastgelegd is in een door beide partijen getekende koopovereenkomst. Wanneer de onderhandeling is afgerond stellen wij deze op en ontvang je een concept. Bij deze koopovereenkomst voegen wij alle relevante stukken om jou zo goed mogelijk te informeren. Daarna wordt de koopovereenkomst op ons kantoor uitgebreid met u besproken voor ondertekening. Wij gebruiken de koopakte welke door NVM, VastgoedPro, VBO makelaar, consumentenbond en Vereniging Eigen Huis is opgesteld. Hierin is opgenomen dat je als koper een week na afloop van de ontbindende voorwaarden een waarborgsom of bankgarantie van 10 % van de koopsom dient te voldoen bij de notaris.
Daarnaast wordt er in de koopovereenkomst opgenomen, dat mocht er sprake zijn van een voordeel overdrachtsbelasting dit voordeel voor verkoper is.
In de koopakte is opgenomen dat je als particuliere koper 3 dagen bedenktijd heeft. Je kunt de koop binnen deze 3 dagen ontbinden. De bedenktijd start om 0.00 uur op de dag na het tekenen van de koopakte en het ontvangen van een kopie van de door beide partijen getekende akte. De bedenktijd eindigt om 24.00 uur op de derde dag. Is dit een zaterdag, zondag of erkende feestdag dan wordt deze met één dag verlengd. Vallen er twee weekenddagen of feestdagen in de bedenktijd dan wordt deze met één dag verlengd.

Notariskeuze

De keuze voor een notaris is, indien niet anders vermeld, voor de koper. Kiest de koper een notaris op meer dan 20 kilometer afstand en besluit verkoper hierdoor per volmacht te tekenen, dan zijn de kosten van deze volmacht voor de koper en kunnen wij als makelaar helaas niet bij de overdracht bij de notaris aanwezig zijn. Wanneer de door koper gekozen notaris meer dan € 275,00 incl. BTW aan doorhalingskosten per hypotheek voor verkoper in rekening brengt, zijn de meerkosten boven dit bedrag voor koper.

Financiering

Veelal wordt bij de koop door koper een ontbindende voorwaarde financiering opgenomen. Deze voorwaarde dient dan door koper in de onderhandeling vermeld te zijn, ook als je met NHG wilt financieren. Indien hierover geen nadere afspraken zijn gemaakt wordt uitgegaan van een financiering van 100% van de marktwaarde van de woning tegen gebruikelijke voorwaarden en tarieven en, indien kopers met z'n tweeën kopen, op beide inkomens. Voor de ontbindende voorwaarde van financiering staat een termijn van een aantal weken nadat mondelinge overeenstemming is bereikt over de koopsom. Je hebt echter als koper tot aan de datum van eigendomsoverdracht de tijd om de meest passende financiering aan te gaan bij een geldverstrekker welke voor jou de beste condities en voorwaarden heeft. Doet de koper binnen de in de koopakte vastgelegde termijn een beroep op de ontbindende voorwaarde van financiering, dan dient hij aan te tonen dat hij zich voldoende heeft ingespannen om de financiering te verkrijgen. Om te kunnen beoordelen of koper al het redelijk mogelijke heeft gedaan en er terecht een beroep op het financieringsvoorbehoud wordt gedaan, dient koper hierbij in ieder geval de gegevens die aan de bank verstrekt zijn en minimaal één afwijzing van een erkende geldverstrekkende instellingen met vermelding van de reden van afwijzing te overleggen.

Bankgarantie / waarborgsom

In de koopakte wordt de gebruikelijke bepaling opgenomen dat de koper tot zekerheid voor de nakoming van zijn verplichtingen een bankgarantie stelt of een waarborgsom stort van 10% van de overeengekomen koopsom. De bankgarantie of waarborgsom dient door de notaris ontvangen te zijn op de in de koopovereenkomst vastgelegde datum.

Toestemming aan notaris inzake AVG

Partijen verlenen de notaris die het transport begeleidt de opdracht tot het doorsturen van de (concept) akte van levering en de (concept) nota van afrekening aan de verkoopmakelaar en de aankoopmakelaar. De aankoop- en verkoopmakelaar worden door het ontvangen van de (concept) akte van levering en de (concept) nota van afrekening in staat gesteld om te controleren of de afspraken uit de (concept) akte van levering en de (concept) nota van afrekening overeenkomen met hetgeen verkoper en koper overeengekomen zijn in de koopovereenkomst.

Toestemming verstrekken stukken aan taxateur inzake AVG

De verkoopmakelaar wordt door partijen gemachtigd om de relevante stukken en gegevens omtrent het verkochte, zoals deze koopovereenkomst en het eigendomsbewijs, door te sturen aan de taxateur die in opdracht van koper, het verkochte zal taxeren. De taxateur wordt door het ontvangen van de relevante stukken in staat gesteld om de taxatie uit te voeren overeenkomstig de aan de taxatie gestelde eisen, zoals voorgeschreven door marktpartijen als de NVM, het NRVT, de taxatie validatie instituten en hypotheekverstrekkers.

Identificatieplicht

De makelaar is wettelijk verplicht jou als verkopers of koper te identificeren. Wij vragen jou ons een geldige ID-bewijs te tonen en maken een kopie met de ID app van de overheid. Daarnaast kun jij je eventueel online via Vidua rechtsgeldig identificeren.

Energielabel

Vanaf 1 januari 2015 heeft de rijksoverheid een voorlopig energielabel afgeven voor in beginsel iedere woning in Nederland. Verkoper is verplicht dit voorlopige label voor de eigendomsoverdracht definitief te laten maken. Het niet hebben van een gevalideerd label is voor rekening en risico van verkoper.

Feitelijke levering

De sleuteloverdracht vindt meestal plaats op de datum van transport. Voordat het transport plaatsvindt zal er een inspectie plaatsvinden in het verkochte. Hierbij mogen alle partijen aanwezig zijn en heeft de koper de gelegenheid de woning te inspecteren en te controleren of alle roerende en onroerende zaken aanwezig zijn, zoals deze in de koopovereenkomst zijn overeengekomen. De meterstanden zullen door de makelaar, samen met verkoper(s) en koper(s), worden opgenomen. Let op: de nieuwe woning dient op de dag van de eigendomsoverdracht verzekerd te zijn door koper met ten minste branddekking.

Begrippen voor jou verklaard

Wanneer je een huis wilt gaan kopen, krijg je te maken met veel begrippen waar je mogelijk nog niet zo vaak van gehoord heeft. Hierbij vindt je een overzicht van de meeste begrippen met een duidelijke uitleg.

Bankgarantie
Een garantie van een Nederlandse bank dat de koper zijn verplichtingen uit de koopakte zal nakomen voor het bedrag dat genoemd is.

Bedenktijd
Na het sluiten van de koopovereenkomst heeft de koper een wettelijke bedenktijd van drie dagen. De bedenktijd gaat in nadat de koper en de verkoper de koopakte hebben ondertekend en de koper (een kopie van) de akte heeft ontvangen.

Bestemmingsplan
Een door de gemeenteraad vastgesteld inrichtingsprogramma voor een bepaald gebied. Hierin staat onder andere welke bestemming een bepaald perceel heeft en eventueel hoe bepaalde grond en de opstallen die erop staan moeten worden gebruikt. Het bestemmingsplan bestaat in elk geval uit een plankaart, bebouwingsvoorschriften en een toelichting. Op de plankaart kan een koper bekijken welke bestemming een perceel heeft. In de bebouwingsvoorschriften staan bouwmogelijkheden en bestemmingen in dat gebied aangegeven en verder omschreven, bijvoorbeeld goothoogten, inhoud van bouwwerken, rooilijnen, bebouwingsintensiteit, enzovoort. Een handige website waar de meeste bestemmingsplannen te raadplegen zijn, is www.omgevingswet.overheid.nl

Bod
Het bedrag dat door een partij wordt geboden op een pand. Dit kan gekoppeld zijn aan ontbindende voorwaarden, een opleveringsdatum en eventuele over te nemen roerende zaken.

Erfpacht
Het recht om de onroerende zaak van iemand anders (bijvoorbeeld de gemeente) te gebruiken tegen betaling van een canon (een vast bedrag per maand of jaar).

Eigenwoningforfait
Het bedrag dat je als eigenaar van een woning in uw belastingaangifte bij uw inkomen moet optellen (een vast percentage van de WOZ-waarde).

Hypotheekakte
In dit document staan alle afspraken over de hypotheek tussen de koper en de financieringsinstelling. Het wordt uiteindelijk door de notaris aangeboden aan het Kadaster en in een speciaal daarvoor bestemd register ingeschreven.

Kadaster
Een instantie die openbare registers beheert. Het Kadaster geeft onder andere informatie over: het grondoppervlak, of er een bevel tot bodemsanering is, of een pand op de monumentenlijst staat, wie de eigenaar is en welk kadastraal nummer het heeft.

Koopovereenkomst of koopakte
In dit document worden de afspraken vastgelegd die verkoper en koper hebben gemaakt over de koop.

Kosten koper

Hieronder worden de volgende kosten verstaan:

- Overdrachtsbelasting (in de meeste gevallen 2%)
- Notariskosten voor de opmaak van de akte van levering
- Kadasterkosten voor inschrijving akte van levering

Makelaarskosten en hypotheekkosten vallen hier niet onder.

Levering

De levering is opgesplitst in twee delen. Bij de juridische levering wordt het perceel op naam van de koper gezet (door het tekenen van de akte van levering bij de notaris). De feitelijke levering vindt plaats bij het overdragen van de sleutels.

Nationale Hypotheek Garantie (NHG)

Een waarborgfonds dat borg staat wanneer de geldlener de rente en aflossing van zijn hypothecaire geldlening niet meer betaalt. Je kan een hypothecaire geldlening afsluiten met Nationale Hypotheek Garantie. Dit scheelt jou in het rentepercentage en de hoogte van het hypotheekbedrag. Voor het krijgen van een financiering met NHG is een koopsomgrens vastgesteld. Boven deze koopsom kun je geen financiering met NHG verkrijgen. Kijk voor meer informatie op www.nhg.nl.

Ontbindende voorwaarden

Voorwaarden die in de koopovereenkomst kunnen worden opgenomen. Indien een voorwaarde in vervulling gaat, kan de overeenkomst (meestal kosteloos) worden ontbonden. Een ontbindende voorwaarde kan onder meer betrekking hebben op de financiering, het verkrijgen van een verblijfsvergunning, het verkrijgen van de Nationale Hypotheek Garantie of de uitkomst van een bouwkundig advies.

Optie

Het begrip ‘optie’ wordt op twee manieren gebruikt:

- In juridische zin geeft een optie een partij (in dit geval de koper) de keuze om door een eenzijdige verklaring een koopovereenkomst met een andere partij (de verkoper) te sluiten. Beide partijen zijn het dan eens over de voorwaarden van de koop, maar de koper krijgt bijvoorbeeld nog een week bedenktijd. Bij de aankoop van een nieuwbouwwoning is zo’n optie gebruikelijk. Bij de aankoop van een bestaande woning niet.
- Bij de aankoop van een bestaande woning wordt het begrip ‘optie’ eigenlijk ten onrechte gebruikt. ‘Optie’ heeft dan de betekenis van bepaalde afspraken die een verkopende NVM-makelaar maakt met een geïnteresseerde koper tijdens het onderhandelingsproces. Bijvoorbeeld de toezegging dat de koper een paar dagen bedenktijd krijgt voor het uitbrengen van een bod. De koper kan deze tijd gebruiken om beter inzicht te krijgen in zijn financiering of de gebruiksmogelijkheden van de woning.

Onder bod zijn

De toezegging van de verkopende makelaar aan een bieder om geen transacties met andere geïnteresseerden te zullen bevorderen. Bezichtigingen door andere geïnteresseerden blijven wel mogelijk.

Overdrachtsbelasting

Een belasting die wordt geheven ten laste van de koper van een onroerende zaak (bijvoorbeeld een huis). Momenteel bedraagt deze 2% van de waarde van de verkochte woning, maar er zijn uitzonderingen mogelijk.

Recht van overpad

Het recht (erfdienstbaarheid) dat de eigenaar van een stuk grond heeft om over de grond van een ander te gaan. De ander heeft de plicht dit toe te staan en het pad in stand te houden. Dit recht hangt aan een onroerende zaak en blijft bij de verkoop in stand.

Roerende goederen

Dit zijn zaken die niet aan de onroerende zaak zijn verbonden en die de koper mogelijk kan overnemen van de verkoper, al dan niet tegen een vergoeding.

Taxatie
Het uitbrengen van een waardeoordeel in een professionele taxatiedienst over bijvoorbeeld een pand door een daartoe bevoegd persoon, zoals uw NVM-makelaar. Bijvoorbeeld bij verkoop of verbouwing van een woning, voor de aanvraag van een hypotheek of in het kader van de Wet Waardering Onroerende Zaken.

Transport
De juridische eigendomsoverdracht bij de notaris. Dit noemen wij ook wel ‘overdracht’.

Vereniging van Eigenaars
De vereniging van alle mede-eigenaren van een appartementengebouw. Hiervan ben je volgens de wet automatisch lid als je eigenaar bent van een appartementsrecht in het gebouw. De VvE behartigt de gemeenschappelijke belangen in en rond het appartementencomplex. In de splitsingsakte is aangegeven welk aandeel jij als eigenaar hebt in het gehele gebouw.

Vrij op naam (v.o.n.)
Dit houdt in dat er voor de koper geen bijkomende kosten zijn om de woning op zijn naam te krijgen. Eventuele hypotheekkosten en de kosten van een aankoopmakelaar blijven wel voor rekening van de koper.

Waarborgsom
Een bedrag dat gestort wordt door de koper (meestal bij de notaris) als zekerheid dat hij aan zijn betalingsverplichtingen zal voldoen.

Zoekopdracht
Een opdracht tot het begeleiden bij het zoeken en kopen van een huis. Hiervoor mag de makelaar een courtage rekenen. Welke diensten in deze opdracht zijn inbegrepen, hangt af van wat de makelaar en de opdrachtgever met elkaar afspreken.

Aangenaam kennis te maken!

Deze brochure wordt je aangeboden door Knol Makelaardij.

Jan-Willem Knol, makelaar en eigenaar, is het gezicht van Knol Makelaardij. In het voorjaar van 2022 is hij zijn eigen makelaarskantoor gestart aan de Dorpsweg 20 in Hattem.

Een huis verkopen of kopen zijn één van de grootste beslissingen in een mensenleven. Daarom vindt Jan-Willem zorgvuldigheid en kwaliteit ontzettend belangrijk. Dat is dan ook de reden waarom Knol Makelaardij is aangesloten bij de NVM.

Heb je vragen? Wij helpen je graag. Kunnen wij onze dienstverlening verbeteren? Laat het ons alsjeblieft weten. Kunnen wij jou ergens mee helpen? Wij zijn je heel graag van dienst!

KNOL

MAKELAARDIJ

VERKOOP • AANKOOP • TAXATIE • VERHUUR

Dorpsweg 20, 8051 XV Hattem
T 038 303 82 00
E info@knolmakelaardij.nl

WWW.KNOLMAKELAARDIJ.NL